

1996
MODULARE
7 Col. 5 T. 203
142



MINISTERO DELLE FINANZE
DIREZIONE GENERALE DEL CATASTO E DEI SERVIZI TECNICI ERARIALI

Mod. B (Nuovo Catasto Edilizio Urbano)

Lire
50

NUOVO CATASTO EDILIZIO URBANO

(R. DECRETO-LEGGI 18 APRILE 1968, N. 652)

Planimetria dell'immobile situato nel Comune di BOSCONERO P.E. Via PASUBIO 5-7

Ditta ZIGGARDI LUIGI

Allegata alla dichiarazione presentata all'Ufficio Tecnico Erariale di TORINO

SCHEDA "A"

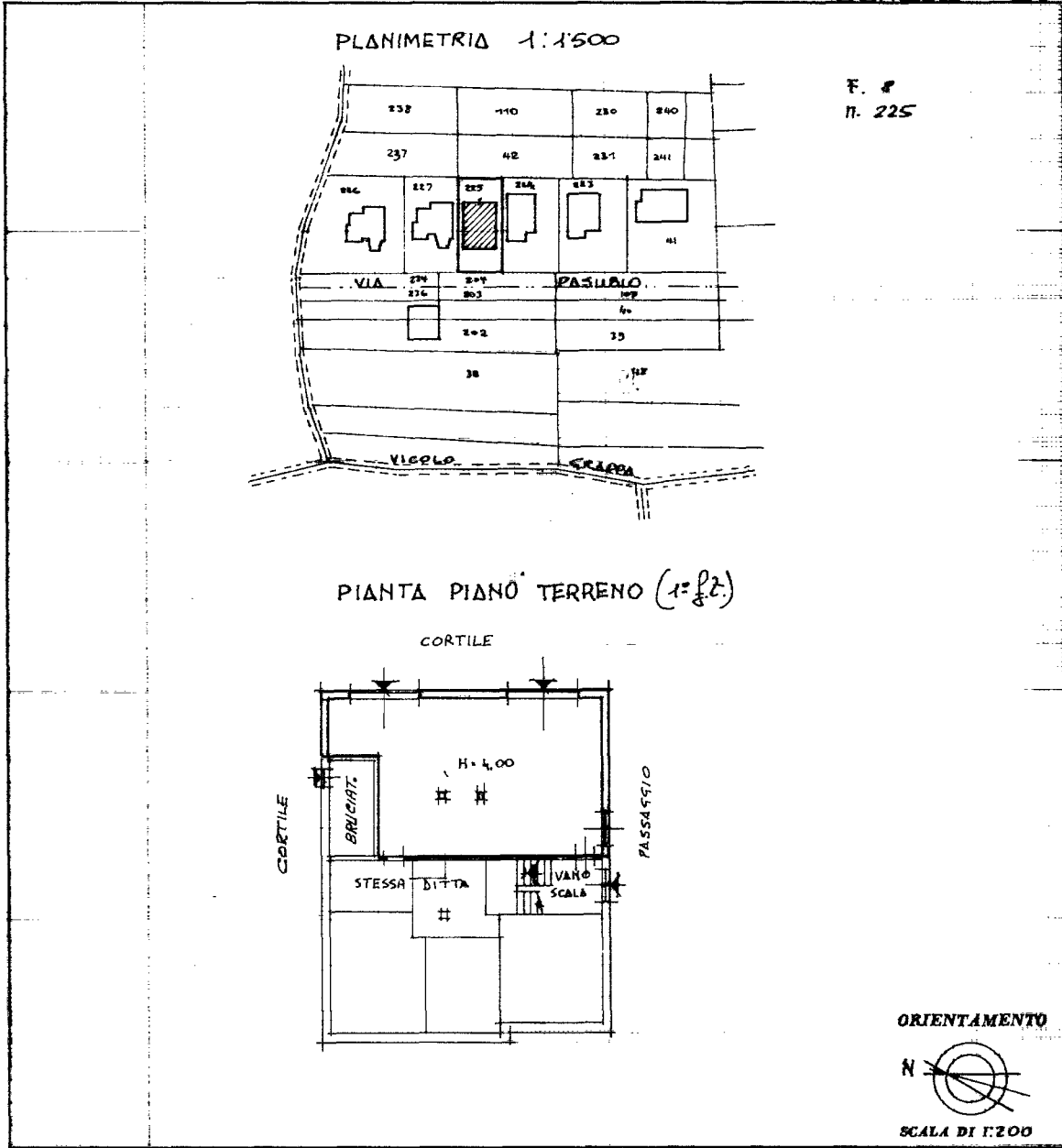

SPAZIO RISERVATO PER LE ANNOTAZIONI D'UFFICIO

DATA	39	
PROT. N°	016	

Compilata dal Geom. MORIONDO
(Firma, nome e cognome del tecnico)
Vittore

Iscritto all'Albo dei Geometri:
della Provincia di TORINO

DATA 16-4-1981

Firma: Luigi Ziggardi

Catasto dei Fabbricati - Situazione al 01/08/2018 - Comune di BOSCONERO (B075) - < Foglio: 8 - Particella: 225 - Subalterno: 1 >
VIA PASUBIO n. 7 piano: T;

Ultima planimetria in atti