

10096  
MODULARIO  
F. - Cat. S. T. - 311  
143



MINISTERO DELLE FINANZE  
DIREZIONE GENERALE DEL CATASTO E DEI SERVIZI TECNICI ERARIALI  
NUOVO CATASTO EDILIZIO URBANO

MOD. B (Nuovo Catasto Edilizio Urbano)

Lire  
50

(R. DECRETO-LEGGE 13 APRILE 1938, N. 652)

Planimetria dell'immobile situato nel Comune di BOSCONERO C. SE Via PASUBIO 5 - F

Ditta ZICCARDI LUIGI

Allegata alla dichiarazione presentata all'Ufficio Tecnico Erariale di TORINO

SCHEDA "B"

F. 8  
n. 225

PIANTA PIANO RIALZATO (1° P. 2.)

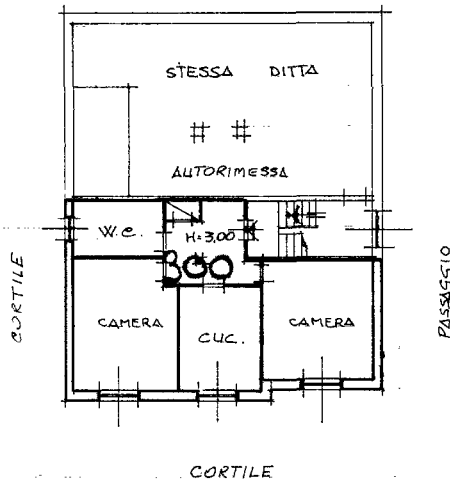

ORIENTAMENTO

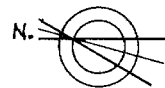

SCALA DI 1:200

SPAZIO RISERVATO PER LE ANNOTAZIONI D'UFFICIO

DATA  
PROT. N° 60

A/2



Compilata dal Geom. MORIONDO  
(Titolo, nome e cognome del tecnico)

Vittore

Iscritto all'Albo dei Geometri  
della Provincia di TORINO

DATA 16-4-1981

Firma: *[Handwritten signature]*

Catasto dei Fabbricati - Situazione al 01/08/2018 - Comune di BOSCONERO (B075) - < Foglio: 8 - Particella: 225 - Subalterno: 2 >  
VIA PASUBIO n. 5 piano: T;

Ultima planimetria in atti