10394
MODULARIO
F. Cat. S T 315

4

MOD B (Nuovo Catasto Edilizio Urbano)

MINISTERO DELLE FINANZE

DIREZIONE GENERALE DEL CATASTO E DEI SERVIZI TECNICI ERARIALI

Lire 15

138

NUOVO CATASTO EDILIZIO URBANO

(R. DECRETO-LEGGE 13 APRILE 1939, N. 652)

Planimetria dell'immobile situato nel Comune di SALASSA *Via* CIRCONVALLAZIONE

Ditta

Allegata alla dichiarazione presentata all'Ufficio Tecnico Erariale di TORINO

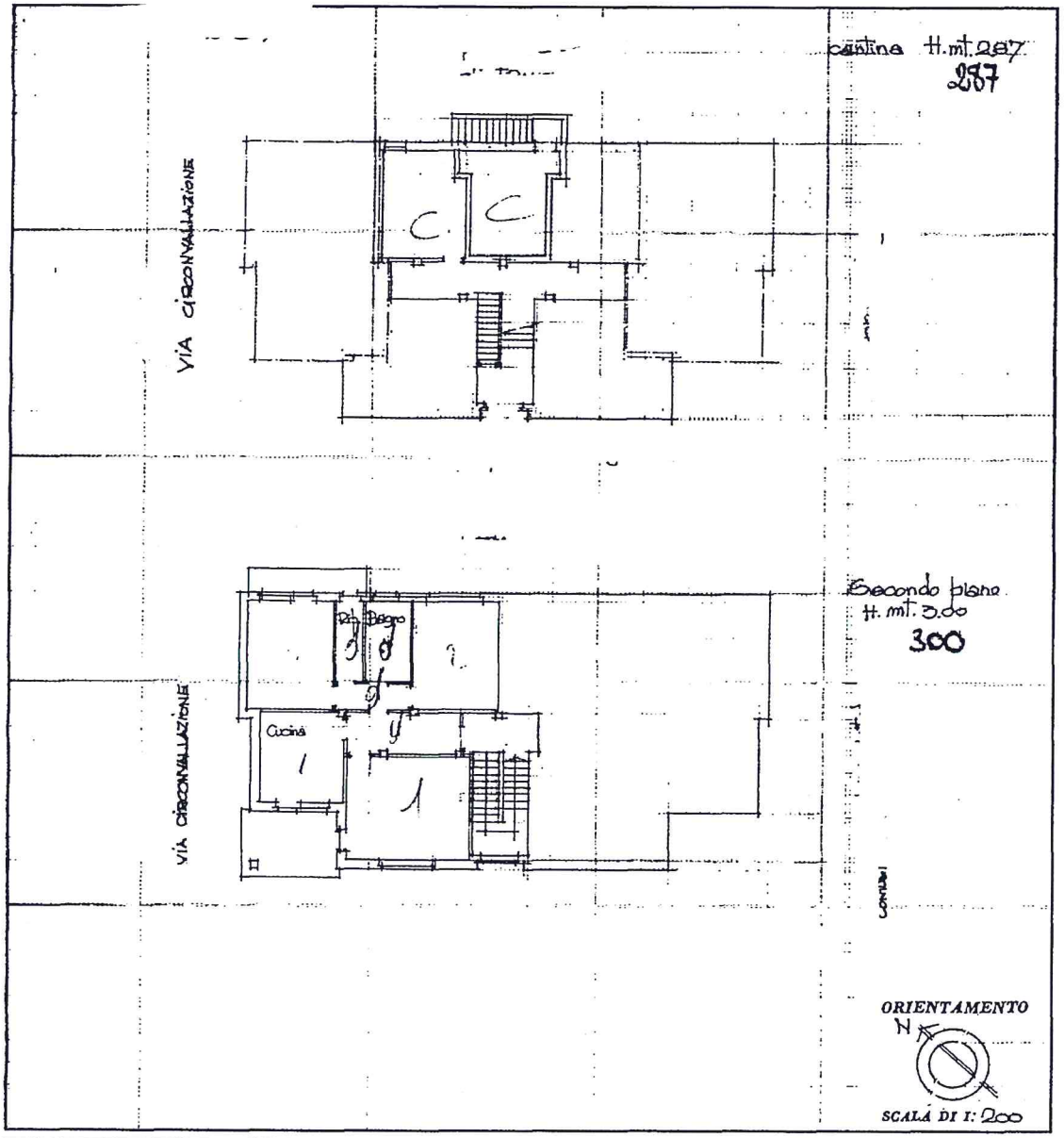

SPAZIO RISERVATO PER LE ANNOTAZIONI D'UFFICIO	
DATA	
PROT. N° 23	

Compilata dal Geometra (segnome del tecnico)

Iscritto all'Albo dei Geometri

della Provincia di TORINO

DATA

Firma:

ISTITUTO POLIGRAFICO DELLO STATO

Catasto dei Fabbricati - Situazione al 17/11/2020 - Comune di SALASSA (H691) - < Foglio: - Particella: Subalterno:
VIA CIRCONVALLAZIONE SNC piano: 2;

10 metri

Ultima planimetria in atti